



Città metropolitana di Milano

verso una Agenda urbana per lo sviluppo Sostenibile

AZIONI PILOTA E BUONE PRATICHE PER LO SVILUPPO SOSTENIBILE
workshop virtuale
Mercoledì 17 marzo 2021, 9.00/13.30

Maria Pia Sparla

Responsabile del Servizio Coordinamento e programmazione attività ambientali e di valorizzazione del Parco Agricolo Sud Milano, CMM

Elisa Pozzi

Azienda Agricola Zipo

Il contesto territoriale

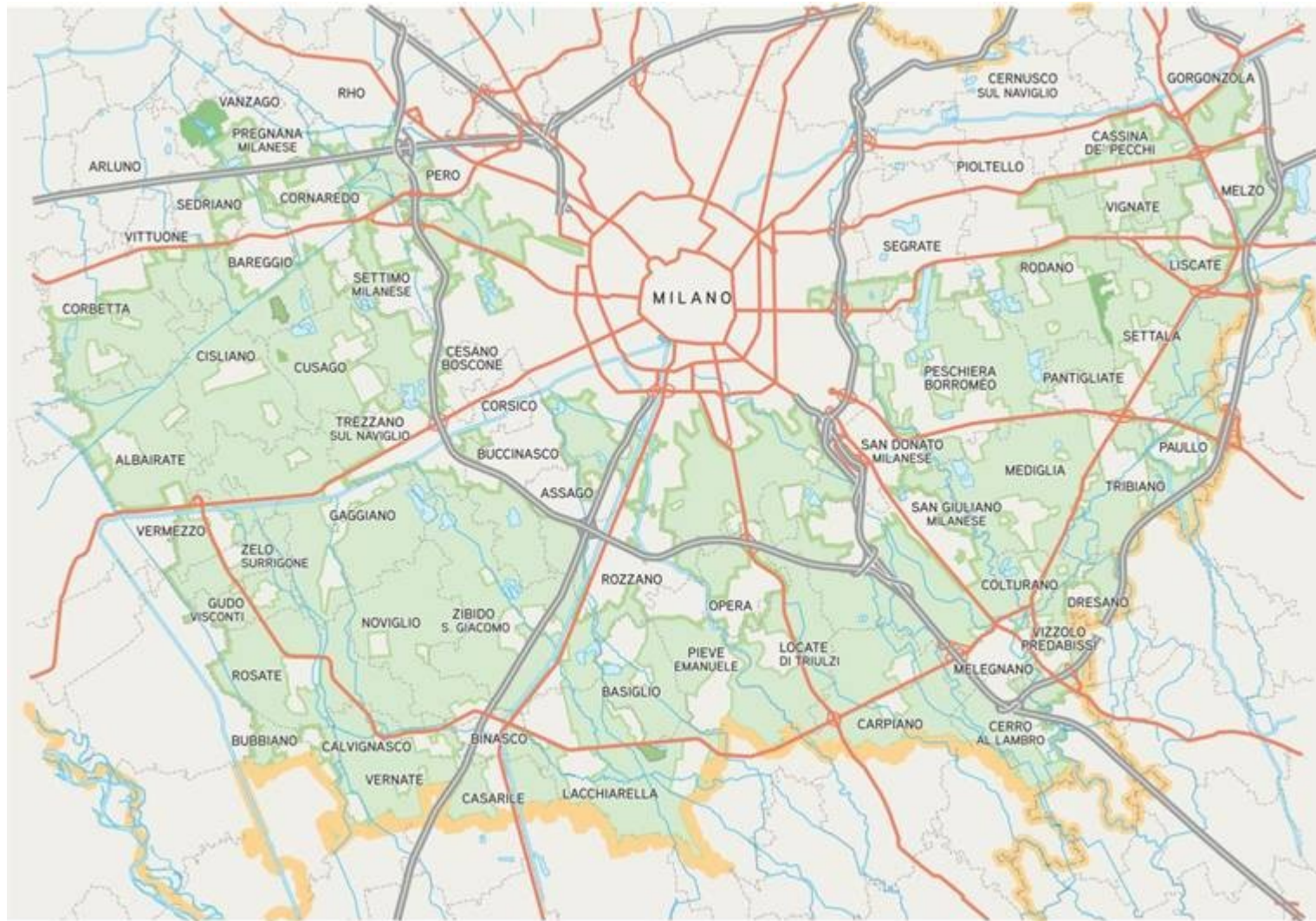

La mission del Parco Agricolo Sud Milano



- La tutela e il recupero paesistico e ambientale delle fasce di collegamento tra città e campagna, nonché le connessioni delle aree esterne con i sistemi di verde urbano;
- L'equilibrio ecologico dell'area metropolitana;
- La salvaguardia, la qualificazione e il potenziamento delle attività agro-silvo-colturali in coerenza con la destinazione dell'area;
- La fruizione culturale e ricreativa dell'ambiente da parte dei cittadini.



**Superficie del Parco
Agricolo Sud Milano
47.033 ha**

**Superficie agricola
utilizzata
38.000 ha**

**Aziende agricole attive
Circa 900**



- Vendita diretta
- Corsi di formazione
- Fattorie Didattiche
- Educazione Ambientale
- Agriturismo
- Ristorazione e alloggio
- Servizi complementari
- Pensione cani e attività con cavalli



Il Parco Agricolo Sud Milano ha attivato una importante azione per la valorizzazione dell'attività agricola del proprio territorio, mediante la concessione in uso del Marchio "**Produttore di qualità ambientale - Parco Agricolo Sud Milano**" alle aziende agricole che operano al proprio interno in grado di realizzare azioni a favore dell'ambiente e del territorio del Parco.

Gli obiettivi del progetto sono molteplici:

- la valorizzazione e tutela dell'attività agricola caratteristica del Parco;
- la protezione dell'ambiente;
- la salvaguardia del territorio;
- la valorizzazione del paesaggio;;
- la promozione dei prodotti agroalimentari e la sostenibilità dei processi produttivi;
- la valorizzazione della filiera corta;
- la sicurezza alimentare.





Prodotti agricoli:
cereali, riso, latte e formaggi, miele.

Un'azienda multifunzionale e didattica



Ambiti: allevamento, trasformazione, caseificazione, cucina, pratiche sostenibili.

Attività didattiche: per famiglie, scuole, aziende, adulti.

Attività culturali: presenza di strutture d'interesse storico e architettonico, serate musicali, eventi tematici.

Soggiorno: pernottamento e colazione.

Eventi privati: convegni/eventi aziendali, cerimonie



??

Com'è possibile rivitalizzare l'area agricola milanese?

- Rivitalizzare le reti locali
- Condividere le risorse





***Sostenere, diffondere e creare una rete sinergica
tra la città e la sua area agricola periurbana***



Visione

- ✓ Una metropoli agro-alimentare
- ✓ un modello di eccellenza

Obiettivi

- ✓ Dall'agricoltura industriale all'agricoltura multifunzionale organica
- ✓ Nuova cultura del cibo e dell'agricoltura



Strategia

- Trasformare la vicinanza alla città dallo svantaggio in un vantaggio competitivo
- Supportare le migliori pratiche esistenti
- Costruire nuove reti alimentari basate sulla filiera corta e la multifunzionalità

Fasi del progetto :

AZIONE 1

MAPPATURA TERRITORIALE

AZIONE 2

MERCATO DELLA TERRA DI MILANO

AZIONE 3

FILIERA BREVE E LOCALE

PROGETTI SULLA CATENA DI APPROVVIGIONAMENTO

AZIONE 1 MAPPATURA TERRITORIALE

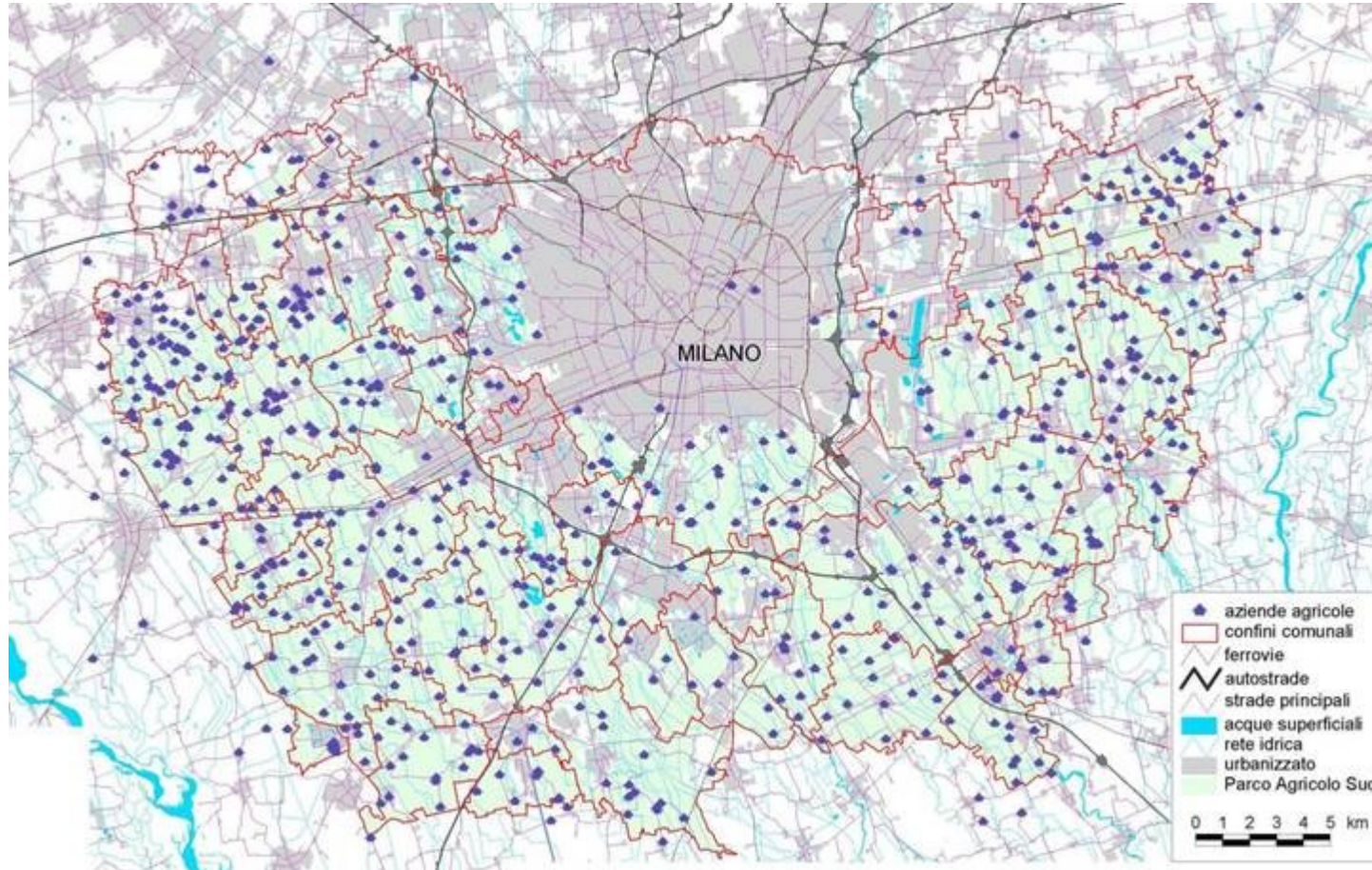

Il mercato della Terra

AZIONE 2

MERCATO DELLA TERRA DI MILANO

- ✓ Il Mercato della Terra fa parte di una rete mondiale di mercati di agricoltori che rispetta la filosofia SLOW FOOD.
- ✓ Mercati gestiti dalla comunità agricola che rafforzano le reti alimentari locali
- ✓ Propongono cibo di qualità di cui puoi FIDARTI, acquistato direttamente dai produttori
- ✓ Prezzi equi per consumatori e produttori che promuovono l'ECONOMIA LOCALE
- ✓ Accesso a cibo buono, pulito ed equo di provenienza locale per ridurre le miglia alimentari e BREVE catena alimentare.
- ✓ I consumatori diventano COPRODUTTORI, imparando dai produttori e dalle loro attività EDUCATIVE

Il mercato della Terra

Azione 2

Mercato della Terra di Milano



Azione 3

PROGETTI SULLA FILIERA CORTA E LOCALE

Ri – disegno della filiera corta per il pane tradizionale : dalla qualità delle colture, attraverso i processi di trasformazione, al consumatore finale



Cosa abbiamo fatto?

Rivitalizzare un legame diretto tra la produzione alimentare del Parco agricolo di Milano Sud e il consumo dell'area metropolitana milanese

Aumentare la consapevolezza dei cittadini sull'identità e la rilevanza dell'agricoltura in un area protetta come il Parco Agricolo Sud di Milano

Progettare strumenti per aiutare le aziende agricole del Parco Agricolo Sud Milano a raggiungere e migliorare la propria sostenibilità economica

Nel gennaio 2018 il Mercato della Terra di Milano entra a far parte come progetto, della **Food Policy di Milano 2015-2020** , grazie alla sottoscrizione di un protocollo d'intesa tra Comune di Milano, Parco Agricolo sud Milano e Slow Food Italia.

La Food Policy di Milano 2015-2020”, sono il frutto di un lavoro cominciato nel 2014 a seguito di un ampio confronto con la città sui temi della food policy che ha coinvolto amministrazione, cittadini, terzo settore, università e imprese profit e non profit e sono emerse una serie di priorità recepite nel testo finale:

- garantire l'accesso al cibo sano per tutti
- promuovere un sistema alimentare sostenibile
- promuovere una cultura orientata al consumo consapevole
- ridurre gli sprechi
- sostenere e promuovere la ricerca scientifica in campo agroalimentare



- Rimuovere le sostanze inquinanti => ARIA PULITA
- Abbattono l'inquinamento di rumore
- Coesione sociale e benessere



- Opportunità per GREEN JOBS
 - Ecosturismo sostenibile
 - Km0 vendita diretta



- Rendere le città Resilienti
- Creare Infrastrutture verdi per l'incontro tra città e spazi verdi aperti
- Offrire servizi ecosistemici



- Agricoltura sostenibile
- Controllo della filiera
- Offrire servizi ecosistemici



- Mitigazione dei cambiamenti climatici
 - Assorbimento di carbonio
 - Abbassamento delle temperature



- Biodiversità e Conservazione



AGENDA
METROPOLITANA
URBANA
PER LO SVILUPPO
SOSTENIBILE



Agenda metropolitana urbana per lo sviluppo sostenibile

Grazie per l'attenzione!