

# SERVIZIO DECIWATT

**Aggiornamento ed estensione a 20 Comuni del Servizio Deciwatt,  
sportello unico «One-Stop-Shop» di Città metropolitana di Milano**  
**La piattaforma Deciwatt**

**2 luglio 2024**

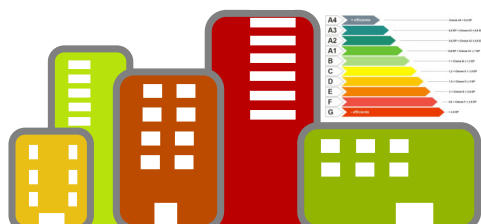

***Daniele Passoni***

*Città metropolitana di Milano  
Area Ambiente e Tutela del Territorio  
Servizio Sviluppo Sostenibile e  
Sistemi di Supporto alle Decisioni*

# La piattaforma





**Prima di entrare..**

**... facciamo un piccolo  
passo indietro**



# SISTEMA DECISIONALE ENERGETICO - CITTA' METROPOLITANA DI MILANO

**Il sistema Deciwatt**  
 Si configura come sistema decisionale in continuità ad un percorso da tempo intrapreso da Città metropolitana di Milano

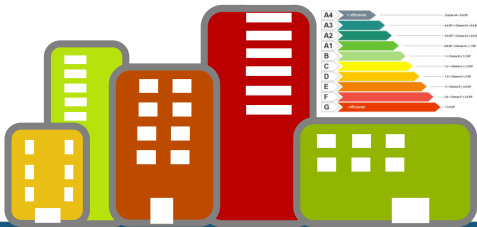
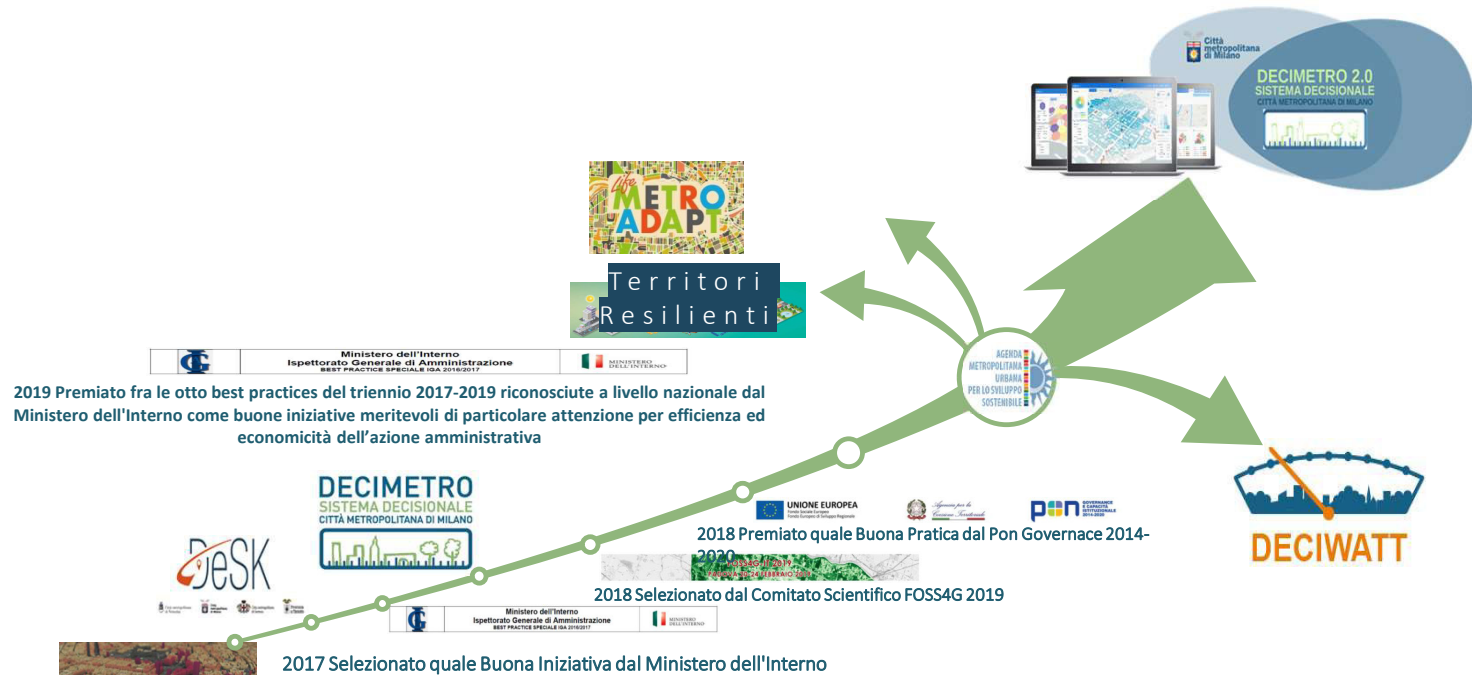



**CURIT, Insp@ction e CENED**  
(dati relativi ai singoli impianti)

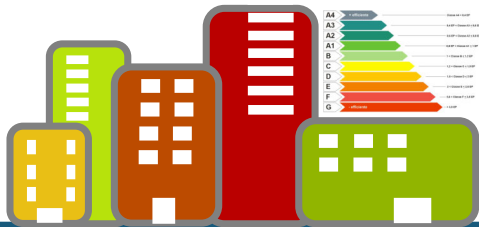





**CURIT, Insp@ction e CENED**  
(dati relativi ai singoli impianti)

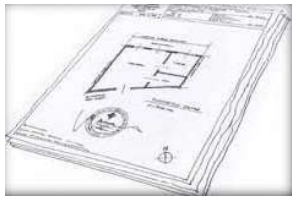

**CATASTO FABBRICATI**  
(dati catastali, tipologia, volumetria, numero di UIU)

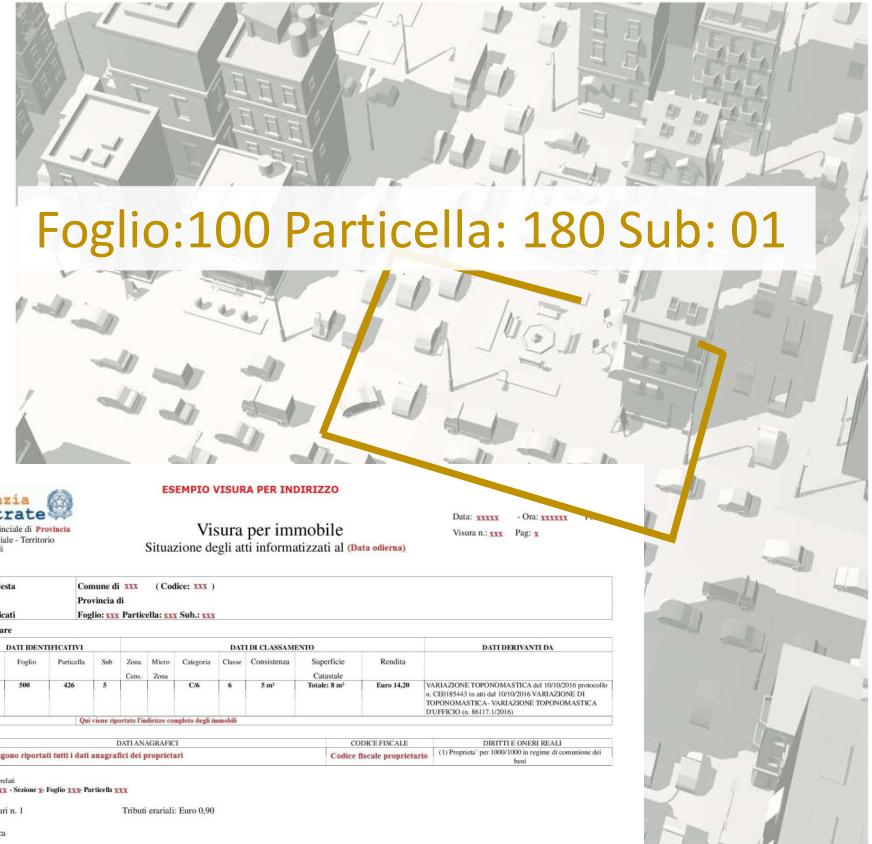

ESEMPIO VISURA PER INDIRIZZO

Data: XXXXX - Oni: XXXXXX  
Visura n. XXX - Pag. X

Visura per immobile  
Situazione degli atti informatizzati al (Data odierna)

Dati della richiesta		Comune di XXX (Codice: XXX)										
Catasto Fabbricati		Provincia di XXX										
Unità immobiliare		Foglio: XXX Particella: XXX Sub: XXX										
N.	DATI IDENTIFICATIVI					DATI DI CLASSAMENTO			DATI DERIVANTI DA			
	Serzione	Foglio	Particella	Sub	Zona	Micro	Categoria	Classe		Consistenza	Superficie	Rendita
1	Urbana	100	426	5	Com.	Zona	C/6	6	3 m <sup>2</sup>	Catastale Totale: 8 m <sup>2</sup>	Euro 14,20	VARIAZIONE TOPONOMASTICA del 10/10/2016 protocollo n. CEDENSA3 in atti del 10/10/2016 VARIAZIONI DI TOPONOMASTICA - VARIAZIONE TOPONOMASTICA DUFFICIO (n. 80117.1/2016)
Indirizzo: Qui viene riportata l'indirizzo completo degli immobili												
INTERSTATO												
N.	DATI ANAGRAFICI					CODICE FISCALE		DIRITTI ONERI REALI				
1	Qui vengono riportati tutti i dati anagrafici dei proprietari					Codice fiscale proprietario		(1) Proprietà per 1000/1000 in regime di comunione dei beni				

Mappali Terreni Coniati

Codice Comune: XXX - Sezione: Y - Foglio: XXX - Particella: XXX

Unità immobiliari n. 1

Tributi erariali: Euro 0,90

Visura telematica

\* Codice Fiscale Validato in Anagrafe Tributaria

I dati che riguardano i dati sensibili sono stati ricoperti in rosso



Città metropolitana di Milano



Agenzia nazionale per le nuove tecnologie, l'energia e lo sviluppo economico sostenibile





**CURIT, Insp@ction e CENED**  
(dati relativi ai singoli impianti)

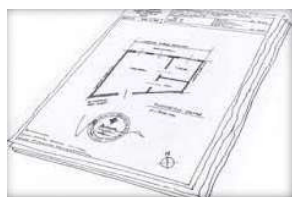

**CATASTO FABBRICATI**  
(dati catastali, tipologia, volumetria, numero di UIU)



**DBT**  
(edifici, unità volumetriche, grafo stradale, civici)

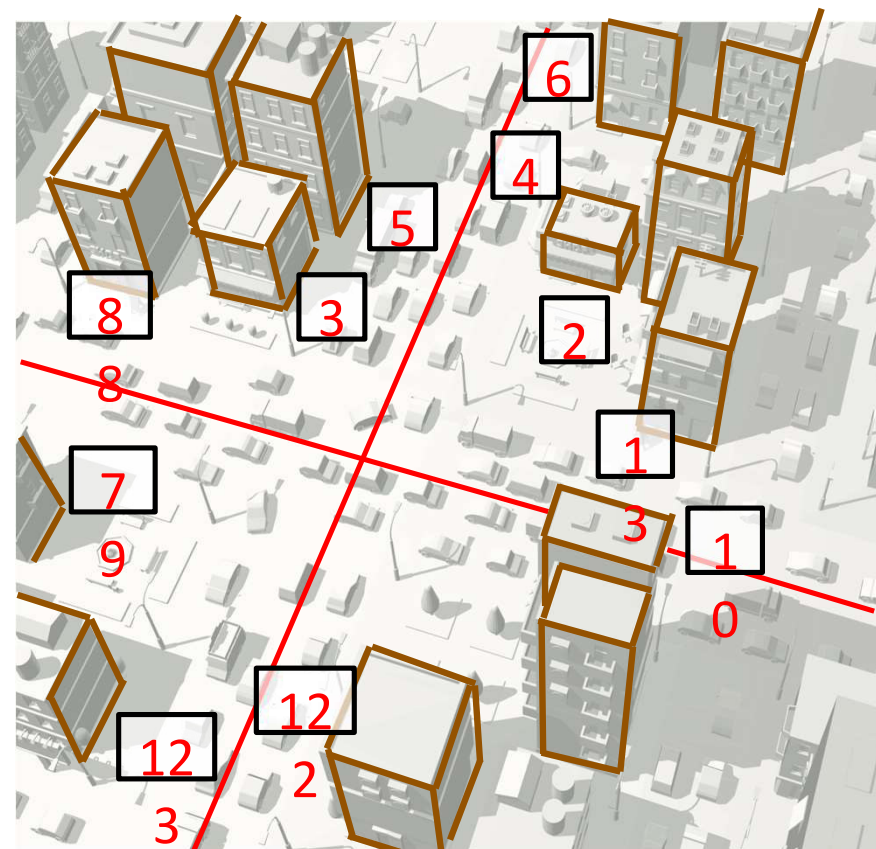

**Dato**

**fonte**

**Normativa**



**CURIT, Insp@ction e CENED**  
(dati relativi ai singoli impianti)

[Home - ARIA S.p.A. \(curit.it\)](http://curit.it)  
[Home - ARIA S.p.A. \(cened.it\)](http://cened.it)  
[Controllo impianti termici \(cittametropolitana.mi.it\)](http://cittametropolitana.mi.it)

[Normativa - ARIA S.p.A. \(curit.it\)](http://curit.it)  
[NORMATIVA - ARIA S.p.A. \(cened.it\)](http://cened.it)



**CATASTO FABBRICATI**  
(dati catastali, tipologia, volumetria, numero di UIU)

[Cittadini - Fabbricati e terreni - Agenzia delle Entrate \(agenziaentrate.gov.it\)](http://agenziaentrate.gov.it)

[Schede - Aggiornamento Catasto fabbricati - Normativa e prassi - Agenzia delle Entrate \(agenziaentrate.gov.it\)](http://agenziaentrate.gov.it)



**DBT**  
(edifici, unità volumetriche, grafo stradale, civici)

[Database Topografico Regionale \(DBTR\) \(regione.lombardia.it\)](http://regione.lombardia.it)  
**DECIMETRO**  
[\(cittametropolitana.mi.it\)](http://cittametropolitana.mi.it)

[Normativa regionale di riferimento - Geoportale della Lombardia \(regione.lombardia.it\)](http://regione.lombardia.it)





## Organizzazione e interrogazione dei dati

Non è sufficiente raccogliere tutti i dati...

..è necessario organizzarli, strutturarli e metterli in relazione al fine di poterli interrogare e dalla loro combinazione estrarre nuove informazioni

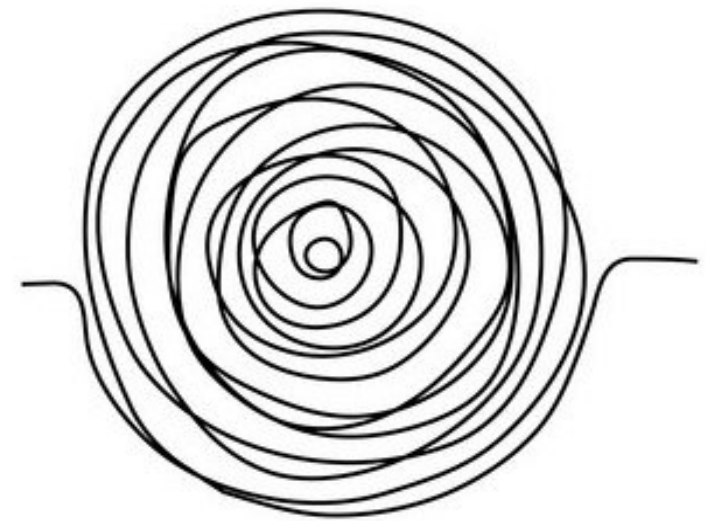
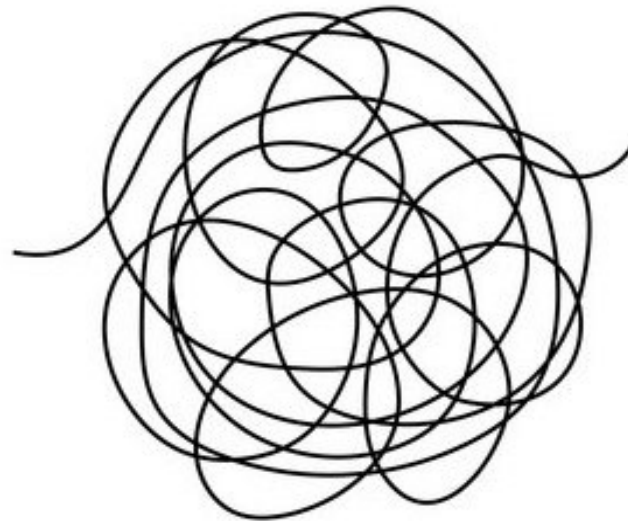



Classe energetica	Consumo	Potenza	Volume riscaldato
A+	15 kWh/m²/anno	100 W/m²	100 m³
A2	16 kWh/m²/anno	110 W/m²	110 m³
A1	17 kWh/m²/anno	120 W/m²	120 m³
B	18 kWh/m²/anno	130 W/m²	130 m³
C	19 kWh/m²/anno	140 W/m²	140 m³
D	20 kWh/m²/anno	150 W/m²	150 m³
E	21 kWh/m²/anno	160 W/m²	160 m³
F	22 kWh/m²/anno	170 W/m²	170 m³
G	23 kWh/m²/anno	180 W/m²	180 m³



# Ad oggi

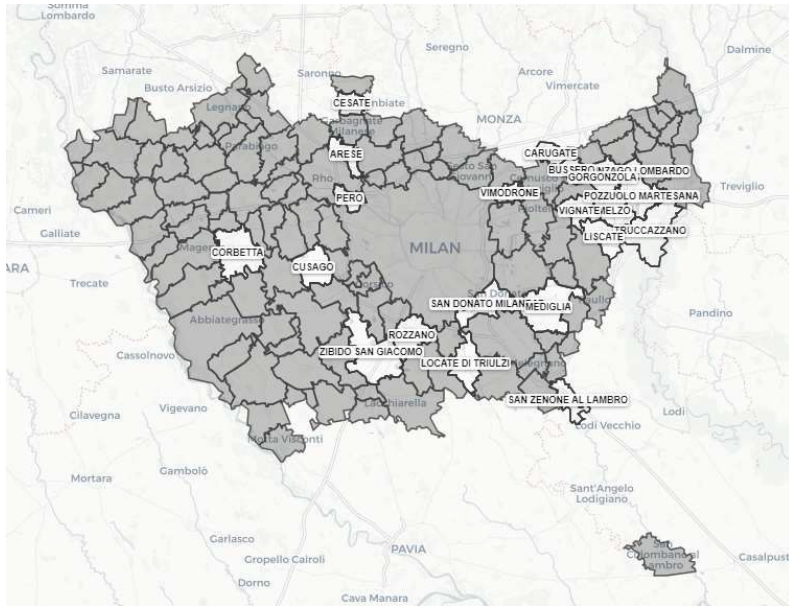

- Arese
- Bellinzago Lombardo
- Bussero
- Carugate
- Pero
- Cesate
- Corbetta
- Cusago
- Gorgonzola
- Liscate
- Locate di Triulzi
- Mediglia
- Melzo
- Pozzuolo Martesana
- Rozzano
- San Donato Milanese
- San Zenone al Lambro
- Truccazzano
- Vignate
- Vimodrone
- Zibido San Giacomo

**43.732**  
edifici su  
**270.000**



**288.845**  
abitanti su  
**3.247.764**



## Aderire al progetto Deciwatt

Per aderire al progetto deciwatt scrivere a :

[segreteria.energia@cittametropolitana.milano.it](mailto:segreteria.energia@cittametropolitana.milano.it)

Vi verranno inviate tutte le informazioni e vi guideremo alla condivisione dei dati necessari!

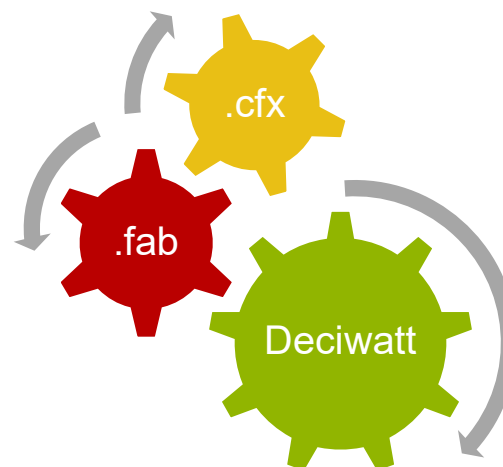

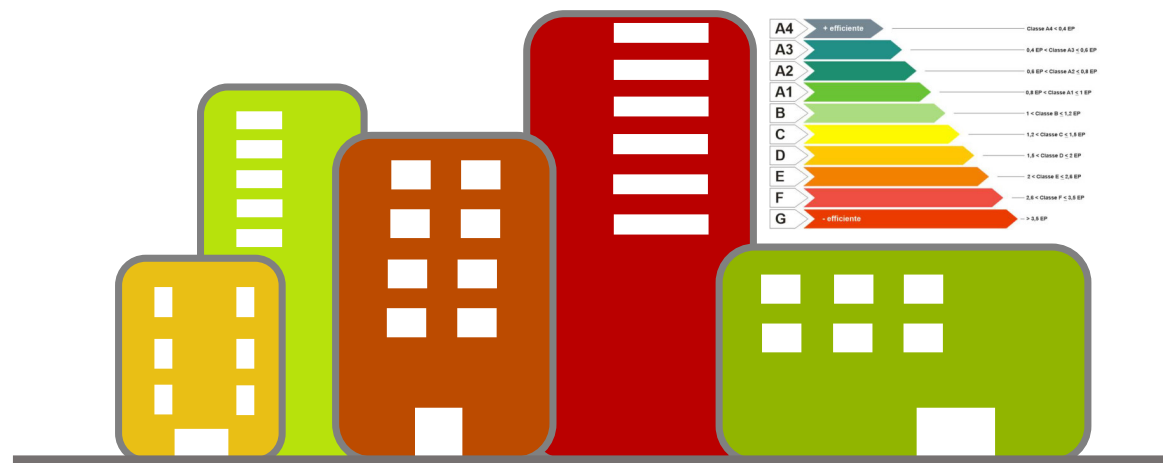

Città  
metropolitana  
di Milano



Agencia nazionale per le nuove tecnologie,  
l'energia e lo sviluppo economico sostenibile



Italiani  
in  
classe A

GRAZIE PER L'ATTENZIONE !!