

LEGENDA

AMBITI A RISCHIO IDROGEOLOGICO [art. 78]

Piano stralcio per l'Assetto Idrogeologico - PAI

----- Fase PAI - Limite tra Fascia A e Fascia B

----- Fase PAI - Limite tra Fascia B e Fascia C

----- Fase PAI - Limite di progetto tra la Fascia B e la Fascia C

----- Fase PAI - Limite esterno della Fascia C

----- Aree in dissesto

----- Aree a rischio idrogeologico molto elevato

ZONE IDROGEOLOGICHE OMOGENEE - PIANO CAVE DELLA CITTÀ METROPOLITANA DI MILANO [art. 79]

Zona I - fascia a nord del Canale Villoresi

Zona II - fascia dell'alta pianura

Zona III - fascia dei fontanili

Zona IV - fascia della pianura asciutta

Zona V - fascia delle aree alluvionabili e incisioni vallive del fiume Ticino

Zona VI - fascia delle aree alluvionabili e incisioni vallive del fiume Adda

PIEZOMETRIA - PIANO CAVE DELLA CITTÀ METROPOLITANA DI MILANO

----- Isolepiezometriche (marzo 2017)

PTUA - AMBITI DI RICARICA DELLA FALDA [art. 79]

Zona di ricarica dell'Idrostruttura Sotterranea Intermedia (ISI)

Zona di ricarica/scambio dell'Idrostruttura Sotterranea Intermedia (ISS)

Zona di ricarica dell'Idrostruttura Sotterranea Superficiale (ISS)

Comuni con stato qualitativo dell'ISI "buono" - Zona di ricarica ISI

Comuni con stato qualitativo dell'ISS "buono" - Zona di ricarica ISS

Pozzi pubblici

CORSI D'ACQUA

----- Rete idrografica

----- Fontanili attivi

----- Fontanili semiativi

ELEMENTI DI SFONDO

----- Aziende a Rischio Incidente Rilevante | ERIR

----- Perimetri ATE e Rg - Piano Cave della Città Metropolitana di Milano adottato con DCM 11/2019

LIMITI AMMINISTRATIVI

----- Confini comunali

----- Confini Città Metropolitana

Direttiva alluvioni 2007/60/CE - Revisione 2019 (Vedere elaborato ricognitivo dedicato)

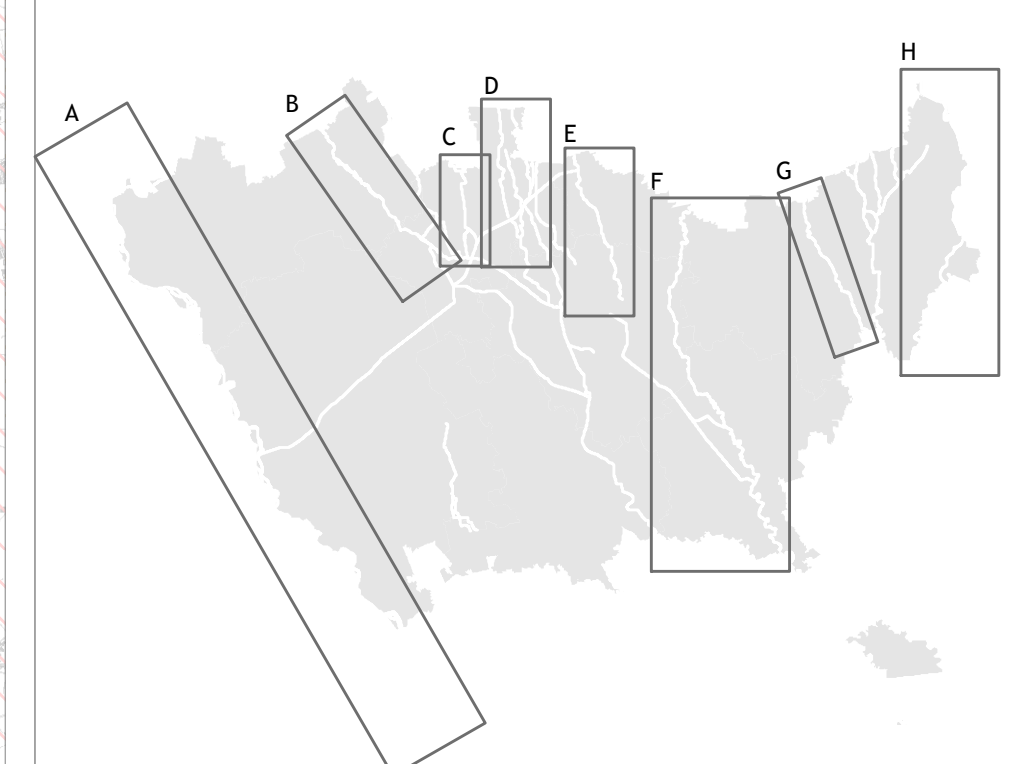

Sindaco metropolitano
Giuseppe Sala
Segretario Generale
Antonio Sebastiano Purcaro
Consigliere delegato alla Pianificazione territoriale, Ambiente
Pietro Mezzi
Direttore Area Ambiente e tutela del territorio
Direttore del Settore Pianificazione territoriale generale
Emilio De Vita
Adottato con deliberazione del Consiglio metropolitano n. del ..
Approvato con deliberazione del Consiglio metropolitano n. del ..
Pubblicato sul BURL n. del ..



TAVOLA
7
1:70.000

Difesa del suolo e ciclo delle acque
luglio 2020