



UNIONE EUROPEA
Fondi Strutturali e di Investimento Europei



**MILANO
DIGITAL
WEEK**

15 - 18 marzo 2018

YESMILANO

PON Metro 2014/2020

***Servizi digitali per favorire
lo sviluppo economico e
sociale della Città
Metropolitana di Milano
(MI1.1.1.e)***





Agenda



UNIONE EUROPEA
Fondi Strutturali e di Investimento Europei



MILANO
DIGITAL
WEEK

15 - 18 marzo 2018

YESMILANO

Orario	Intervento	Relatore
16h30 - 16h50	Registrazione partecipanti	
16h50 - 17h00	Saluti istituzionali	Francesco Vassallo - Consigliere delegato a Semplificazione, Digitalizzazione e Sviluppo Economico Città Metropolitana di Milano
17h00 - 17h10	PON Metro 2014/2020 - Asse 1	Daniela Venanzi - Esperta tematica "Agenda Digitale" Autorità Agenzia per la Coesione Territoriale
17h10 - 17h45	Il Progetto	Ester Anzalone - Responsabile Progetti PON Metro "Agenda Digitale" Comune di Milano
17h45 - 18h00	Chiusura lavori	



UNIONE EUROPEA
Fondi Strutturali e di Investimento Europei



MILANO
DIGITAL
WEEK

15 - 18 marzo 2018

YESMILANO

SALUTI ISTITUZIONALI

Intervento a cura di:
Francesco Vassallo - Consigliere
delegato a Semplificazione,
Digitalizzazione e Sviluppo
Economico Città Metropolitana
di Milano





UNIONE EUROPEA
Fondi Strutturali e di Investimento Europei



MILANO
DIGITAL
WEEK

15 - 18 marzo 2018

YESMILANO

PON Metro 2014/2020 - Asse 1 Agenda Digitale Metropolitana

Intervento a cura di:
Daniela Venanzi - Esperta
tematica "Agenda Digitale"
Autorità Agenzia per la
Coesione Territoriale





UNIONE EUROPEA
Fondi Strutturali e di Investimento Europei



MILANO
DIGITAL
WEEK

15 - 18 marzo 2018

YESMILANO

PON METRO



- è un programma nazionale
- unico nel panorama europeo
- rivolto alle 14 aree metropolitane (1.274 Comuni e una popolazione di oltre 21 milioni di abitanti¹)
- dedicato allo sviluppo urbano sostenibile

¹ Fonte: Istat, censimento 2011



UNIONE EUROPEA
Fondi Strutturali e di Investimento Europei



MILANO
DIGITAL
WEEK

15 - 18 marzo 2018

YESMILANO

Gli Assi

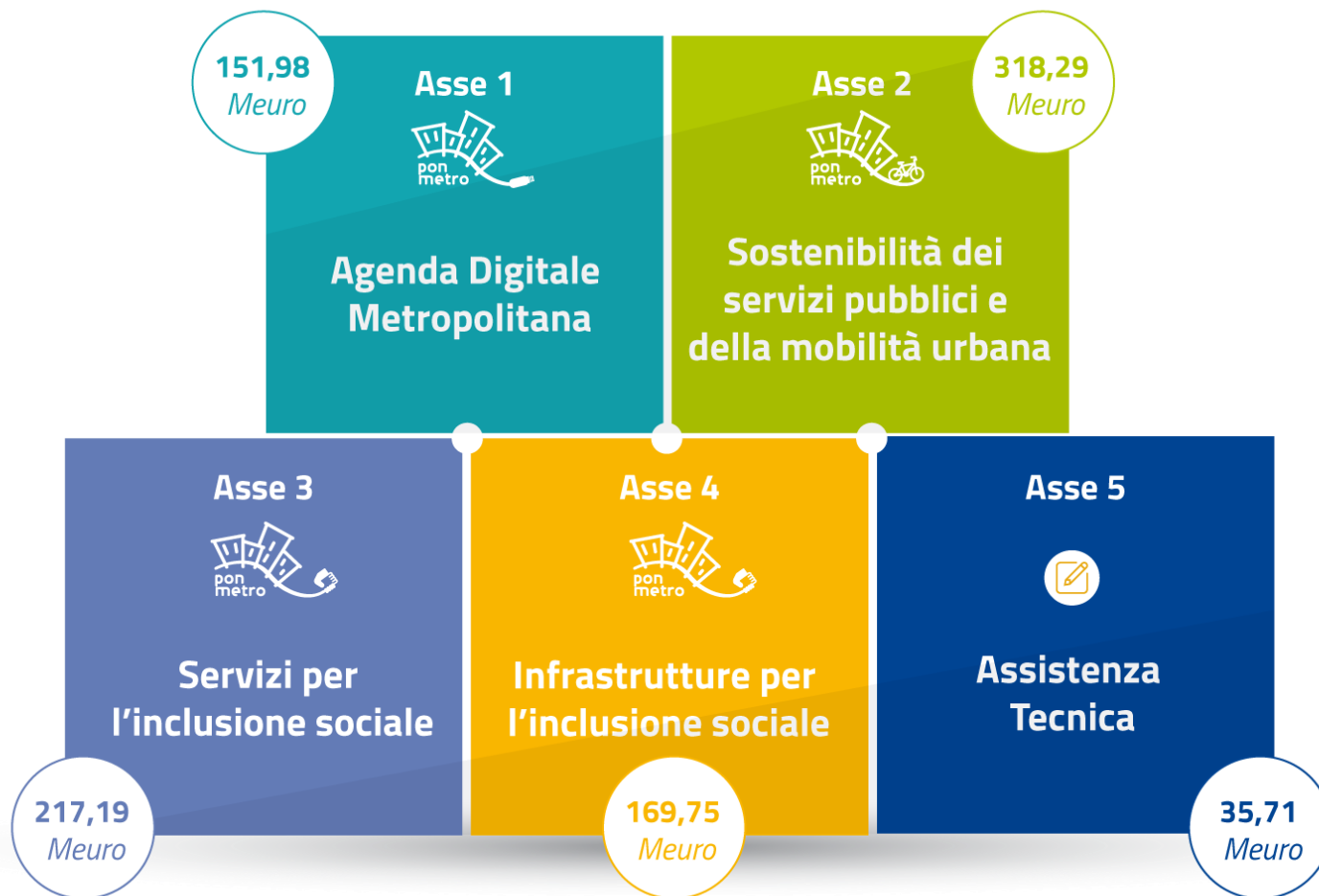



UNIONE EUROPEA
Fondi Strutturali e di Investimento Europei



MILANO
DIGITAL
WEEK

15 - 18 marzo 2018

YESMILANO

Asse 1 – Strategia ed obiettivi



- incrementare al **70 %** il numero di **Comuni delle Città metropolitane** che offrono servizi pienamente interattivi
 - portare **almeno al 50 %** la quota di **popolazione** che usa internet per relazionarsi con la PA di servizi pubblici
- attraverso l'adozione di tecnologie per migliorare i servizi urbani per i residenti e gli utilizzatori della città



UNIONE EUROPEA
Fondi Strutturali e di Investimento Europei



MILANO
DIGITAL
WEEK

15 - 18 marzo 2018

YESMILANO

Asse 1 – Azioni attivabili

L'Asse 1 sostiene:

- (1) l'acquisizione e la messa in esercizio di sistemi tecnologici per rendere disponibili servizi pienamente interattivi
- (2) l'adeguamento e/o sviluppo di componenti funzionali all'erogazione del servizio (digitalizzazione di processi di back-end, armonizzazione banche dati, ...)
- (3) adeguamento e/o sviluppo di componenti abilitanti ricollegabili agli interventi finanziati

con riferimento a **7 aree**

1. Assistenza e sostegno sociale
2. Edilizia, catasto
3. Cultura e tempo libero
4. Lavoro e formazione
5. Tributi locali
6. Ambiente e territorio
7. Lavori pubblici



UNIONE EUROPEA
Fondi Strutturali e di Investimento Europei



MILANO
DIGITAL
WEEK

15 - 18 marzo 2018

YESMILANO

Logica di intervento e Piano Triennale per l'informatica nella PA

Potenziamento e ampliamento di servizi esistenti negli ambiti individuati

Realizzazione di nuovi servizi negli ambiti individuati

Evoluzione ed estensione di piattaforme e servizi ai comuni dell'area metropolitana

Integrazione con le piattaforme nazionali e API (ANPR, SPID, PagoPA, ...)

Piattaforme per la gestione dei dati da utenti e sensoristica – open data

Armonizzazione delle banche dati

Evoluzioni delle infrastrutture verso il cloud computing

Sensoristica in ottica Internet of Things

Ecosistemi Verticali

Infrastrutture immateriali

Infrastrutture fisiche



UNIONE EUROPEA
Fondi Strutturali e di Investimento Europei



MILANO
DIGITAL
WEEK

15 - 18 marzo 2018

YESMILANO

Tecnologia a servizio del territorio

Driver strategici dell'agenda urbana nazionale

Assi del PON

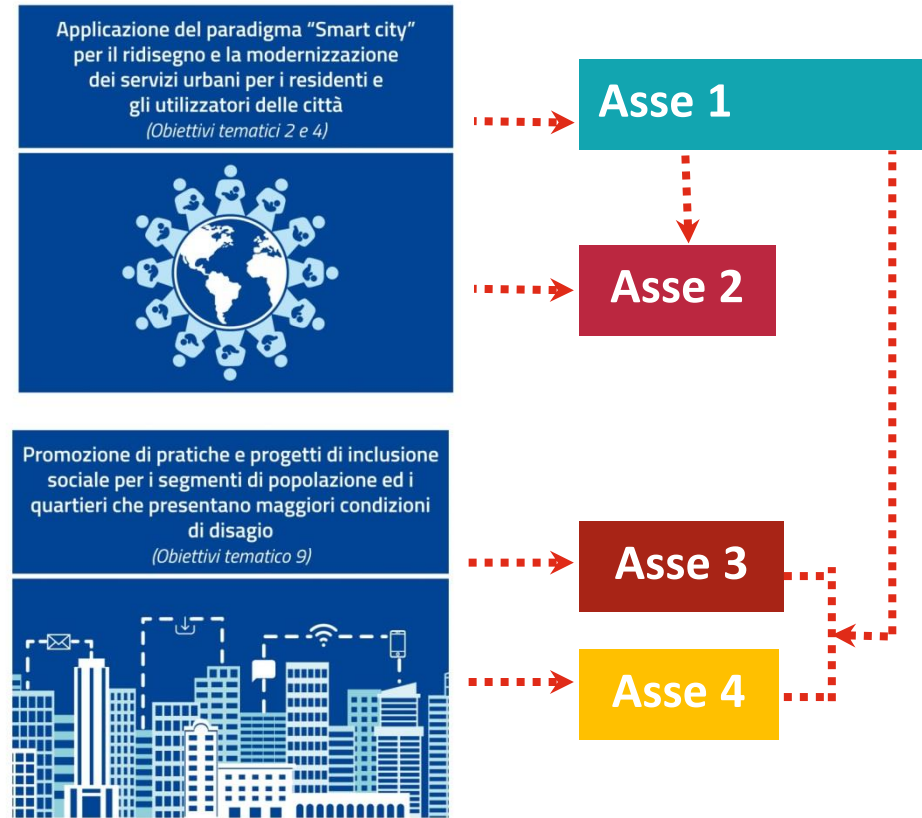



UNIONE EUROPEA
Fondi Strutturali e di Investimento Europei



MILANO
DIGITAL
WEEK

15 - 18 marzo 2018

YESMILANO

PON METRO @ Milano

Nell'ambito del Programma, il Comune di Milano investe quasi **6,5 milioni di euro** nella creazione di piattaforme:

- verticali (di sistema): per l'erogazione al comune e ai comuni dell'area metropolitana di servizi verticali (principalmente servizi di welfare)
- orizzontali (di servizio): per interoperabilità applicativa, documentale, e per infrastrutture trasversali per il funzionamento di applicazioni in condivisione

Con questa logica verranno realizzate cinque iniziative

- (1) **Quartieri connessi** – Nuove tecnologie e nuovi spazi per la partecipazione degli inquilini e la trasparenza gestionale (budget 1.354.687 euro)
- (2) Supporto abitativo e servizi per persone in **condizione di emarginazione** (budget 281,250 euro)
- (3) Servizi di **welfare collaborativo** - Piattaforma digitale per i servizi domiciliari (900.000 euro)
- (4) Hub dell'**innovazione inclusiva** (budget 327.249 euro)
- (5) Servizi digitali per favorire lo **sviluppo economico e sociale della Città Metropolitana di Milano** (budget 3,562,500 euro)



UNIONE EUROPEA
Fondi Strutturali e di Investimento Europei



MILANO
DIGITAL
WEEK

15 - 18 marzo 2018

YESMILANO

L'attuazione: uno sguardo d'insieme

Interventi programmati nell'ambito Asse 1

Città metropolitana	Interventi (n.)	Risorse PON METRO (€)
BA	8	13.355.519
BO	3	5.357.425
CA	5	7.448.340
CT	4	13.355.519
FI	16	6.425.687
GE	14	10.000.000
ME	8	13.355.519
MI	6	6.425.687
NA	13	13.355.519
PA	7	16.000.000
RC	6	13.355.519
RM	9	10.000.000
TO	12	7.493.949
VE	10	6.425.687
Totale	121	142.354.367

Stato di attuazione del Programma

	Monitorato 31.12.17	Variazione 31.10.17
Dotazione finanziaria	892.933.334,00	-
Progetti trasmessi ad IGRUE	104	+ 53
Città referenti dei progetti trasmessi	GE, TO, VE, FI, RM, CA, NA, BO, RC, BA, MI, AdG	+ 3 MI, BA, RC
Costo totale progetti trasmessi	179.748.418,64	+ 72.603.423,93
Procedure di aggiudicazione	93.817.937,74	+ 60.301.262,87
IGV	17.313.365,85	+ 4.556.096,11
Pagamenti	4.939.607,59	+ 2.633.690,62
Spesa certificata	1.459.766,79	+ 723.816,11

- Per l'Asse 1 si tratta di 21 progetti per un costo totale di 22.929.832,01 euro, e pagamenti per 2.690.032,58 euro trasmessi da 8 città (CA, FI, GE, NA, RM, TO, VE, BO)
- I dati sono fortemente sottostimati, scontano un ritardo sistemico (dovuto alle procedure di trasmissione AdG-IGRUE) e un ritardo di inserimento da parte degli OI.



UNIONE EUROPEA
Fondi Strutturali e di Investimento Europei



MILANO
DIGITAL
WEEK

15 - 18 marzo 2018

YESMILANO

PON METRO: un cambio di approccio

- **ruolo centrale dei Comuni Capoluoghi** coinvolti direttamente nella realizzazione delle strategie (da semplici beneficiari a organismi intermedi)
- **sostegno al processo di transizione** verso la Città metropolitana grazie al coinvolgimento di tutti i Comuni dell'area
- adozione di una **visione citizen-centred**
- **adozione di un approccio sistemico** volto a sostenere interventi innovativi, progettati ed implementati in ottica di replicabilità, scalabilità e interoperabilità e sviluppati in sinergia con altre Amministrazioni, siano esse centrali o locali





UNIONE EUROPEA
Fondi Strutturali e di Investimento Europei



MILANO
DIGITAL
WEEK

15 - 18 marzo 2018

YESMILANO

Tante sfide e altrettante opportunità

- migliorare il **rapporto con i cittadini** sviluppando **progetti realmente innovativi** che rispondano ai fabbisogni della cittadinanza
- migliorare la **gestione della Città** creando un **patrimonio di dati** che rappresenti una solida base conoscitiva per i policy maker
- migliorare la **capacità delle Città di fare sistema** e networking al fine di (i) sostenere nuove forme di cooperazione e coinvolgimento del territorio (ii) sfruttare eventuali **sinergie** con altri interventi attivati dal Programma regionale o, a livello nazionale, nell'ambito delle iniziative legate alla Strategia per la Crescita digitale e al Piano Triennale (iii) **promuovere le esperienze sperimentate** nelle Città in altri contesti territoriali.



UNIONE EUROPEA
Fondi Strutturali e di Investimento Europei



**MILANO
DIGITAL
WEEK**

15 - 18 marzo 2018

YESMILANO

Grazie per l'attenzione

Daniela Venanzi

daniela.venanzi.esp@agenziacoesione.gov.it



UNIONE EUROPEA
Fondi Strutturali e di Investimento Europei



MILANO
DIGITAL
WEEK

15 - 18 marzo 2018

YESMILANO

IL PROGETTO: Servizi digitali per favorire lo sviluppo economico e sociale della Città Metropolitana di Milano

Intervento a cura di:
Ester Anzalone - Responsabile
Progetti PON Metro "Agenda Digitale"
Comune di Milano





UNIONE EUROPEA
Fondi Strutturali e di Investimento Europei



MILANO
DIGITAL
WEEK

15 - 18 marzo 2018

YESMILANO

Il Progetto

Il Progetto prevede che si definiscano strategie per la **realizzazione di piattaforme finalizzate all'erogazione di servizi digitali per favorire lo sviluppo economico e sociale dei Comuni della Città Metropolitana di Milano.**



Programma di finanziamento:

PON Metro 2014-2020 - Asse 1



Destinatari del progetto:

Cittadini



Importo finanziato:

euro 3.565.500,00



Beneficiario Fondi:

Comune di Milano



Area territoriale di intervento:

Comune di Milano e Città Metropolitana di Milano



Durata:

2014 - 2023



Obiettivi specifici

Erogare in forma associata i servizi applicativi ed infrastrutturali che nasceranno dall'evoluzione di servizi presso il Comune di Milano e gli altri Comuni della Città Metropolitana.

Favorire l'introduzione di sistemi di informatizzazione e di digitalizzazione per la crescita economica e sociale del territorio di competenza.



UNIONE EUROPEA
Fondi Strutturali e di Investimento Europei



MILANO
DIGITAL
WEEK

15 - 18 marzo 2018

YESMILANO

Il Progetto – Le fasi



Il Progetto si suddivide in tre fasi:

Fase

1

- ✓ **Assessment:**
 - Identificazione delle esigenze;
 - Identificazione dell'offerta erogabile;
 - Definizione delle modalità di erogazione;
 - Definizione dei modelli operativi di fruizione dei servizi;
- ✓ **Creazione delle offerte** in risposta alle esigenze;
- ✓ **Studio di fattibilità e scelta del modello** definitivo.

Siamo qui

Fase

2

- Realizzazione di **piattaforme applicative abilitanti**:
- ✓ Attivazione di **eventuali riusi**;
 - ✓ **Sviluppi** in condivisione con i Comuni della Città Metropolitana per soddisfare le esigenze del territorio.

Fase

3

Costruzione e ampliamento delle **infrastrutture trasversali** per il funzionamento delle applicazioni in condivisione per l'erogazione dei servizi ai Comuni di Città Metropolitana.



UNIONE EUROPEA
Fondi Strutturali e di Investimento Europei



MILANO
DIGITAL
WEEK

15 - 18 marzo 2018

YESMILANO

Team di Progetto

Organismo Intermedio



Comune di
Milano

Autorità di Gestione



Agenzia per la Coesione Territoriale



UNIONE EUROPEA
Fondi Strutturali e di Investimento Europei



MILANO
DIGITAL
WEEK

15 - 18 marzo 2018

YESMILANO

Modelli di collaborazione

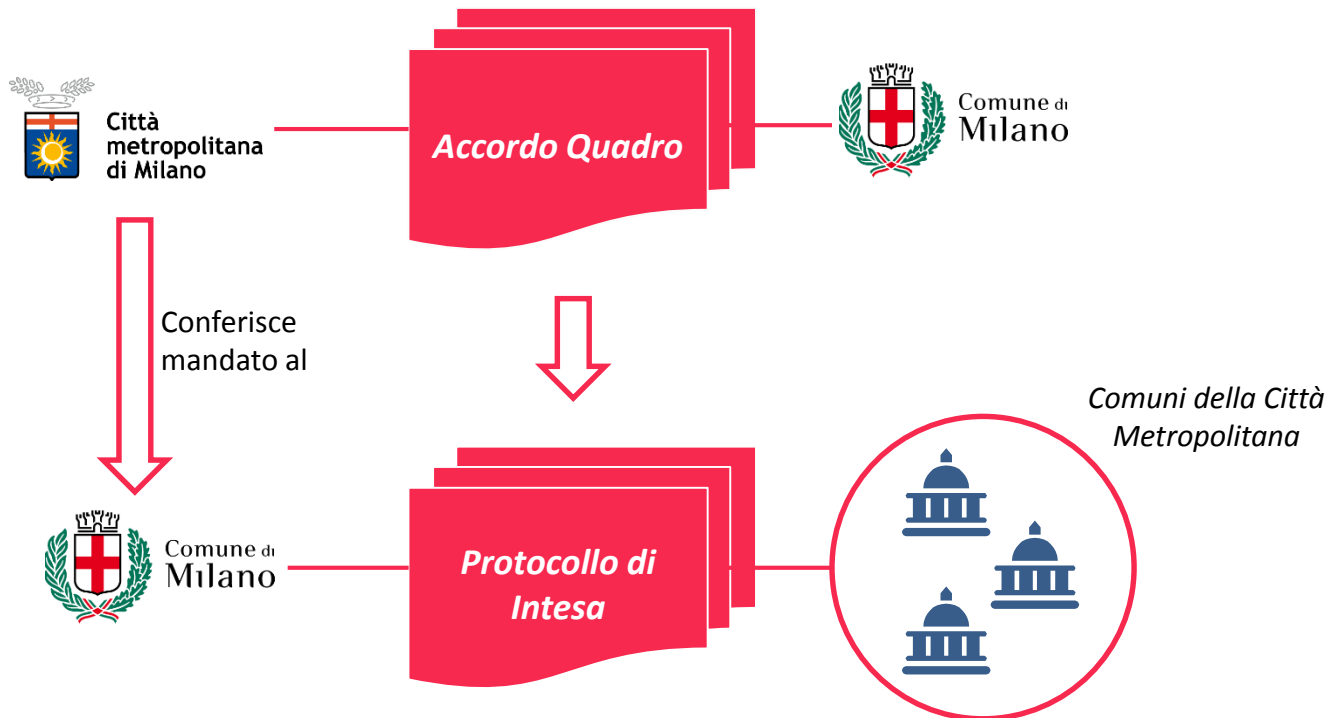



UNIONE EUROPEA
Fondi Strutturali e di Investimento Europei



MILANO
DIGITAL
WEEK

15 - 18 marzo 2018

YESMILANO

Il Progetto – Modello di erogazione

Il modello di erogazione si baserà sui seguenti pilastri:



Sostenibilità
economica e
organizzativa



Solidità per
l'erogazione dei
servizi



Semplicità nella
Governance



Aderenza alla
normativa



Aderenza dei servizi
rispetto alle esigenze
censite



Conformità con i piani di
sviluppo e innovazione
del digitale di AgID e di
altri enti

In relazione alla **Fase 1**, per dare **concretezza e fattibilità** alla realizzazione del modello, si stanno analizzando e considerando i **vincoli normativi, politici e di legge**, identificando le **eventuali strutture societarie** che potranno essere create ed **analizzando l'impatto** che queste possono avere **sulla realtà attuale**.



UNIONE EUROPEA
Fondi Strutturali e di Investimento Europei



**MILANO
DIGITAL
WEEK**

15 - 18 marzo 2018



FASE 1

Le Attività





UNIONE EUROPEA
Fondi Strutturali e di Investimento Europei



MILANO
DIGITAL
WEEK

15 - 18 marzo 2018

YESMILANO

Il Progetto – I passi svolti

DIALOGO E COLLABORAZIONE

Avvio di un percorso di dialogo e collaborazione reciproca

OFFERTA IN RISPOSTA AL FABBISOGNO

Definizione di un' offerta concreta in risposta alle esigenze



PRESENTAZIONE DEL PROGETTO

Durante il mese di Ottobre si sono svolti una serie di incontri sul territorio

INDAGINE E ANALISI DEL FABBISOGNO

Pubblicazione di una prima survey per identificare il fabbisogno del territorio

AVVIO DELLA PRIMA PROGETTUALITÀ

E' stata avviata una prima progettualità per la messa in esercizio del servizio REI e del rispettivo debito informativo (SIUSS)



UNIONE EUROPEA
Fondi Strutturali e di Investimento Europei



MILANO
DIGITAL
WEEK

15 - 18 marzo 2018

YESMILANO

Il Progetto – Gli incontri fatti

23 Ottobre 2017
Incontro con Zone Omogenee
Sud Est e Sud Ovest

18 Ottobre 2017
Incontro con Zona Omogenea
Adda Martesana

12 Ottobre 2017
Incontro con Zone Omogenee
Magentino e Abbiatense

30 Settembre 2017
Pubblicazione Survey
per la raccolta del
fabbisogno

09 Ottobre 2017
Incontro con Zone
Omogenee Nord e
Nord Ovest

30 Ottobre 2017
Incontro con Zona Omogenea
Alto Milanese

22 Novembre 2017
Convegno per illustrare il
fabbisogno e per la definizione di
una prima progettualità

24 Gennaio 2018
Incontro per presentare in dettaglio
il progetto in ambito socio-
assistenziale

Tavoli tecnici presso le
realità comunali
aderenti

Ricezione adesioni
informali all'utilizzo del
primo servizio

07 Febbraio 2018
Primo Tavolo tecnico

Passi svolti

Prossimi passi



Siamo Qui



UNIONE EUROPEA
Fondi Strutturali e di Investimento Europei



MILANO
DIGITAL
WEEK

15 - 18 marzo 2018

YESMILANO

Identificazione del fabbisogno – Il Questionario

- **Generalità**
 - Numero dipendenti
 - Numero addetti all'informatica
 - Attività svolte dagli addetti all'informatica
- **Forniture di servizi**
 - Esistenza CED e server dedicati
 - Partecipazione a consorzi per fornitura servizi IT in maniera aggregata
 - Fornitori in ambito informatico
 - Ordine di grandezza spesa IT
- **Esigenze**
 - Servizi applicativi forniti ai cittadini
 - Livello di interesse nei confronti degli applicativi proposti
 - Altre esigenze
- **Tecnologie e best practice**
 - Esistenza censimento delle basi dati
 - Servizi performanti da poter condividere col territorio
 - Best practice



UNIONE EUROPEA
Fondi Strutturali e di Investimento Europei



**MILANO
DIGITAL
WEEK**

15 - 18 marzo 2018

YESMILANO

Il Questionario – L'interesse

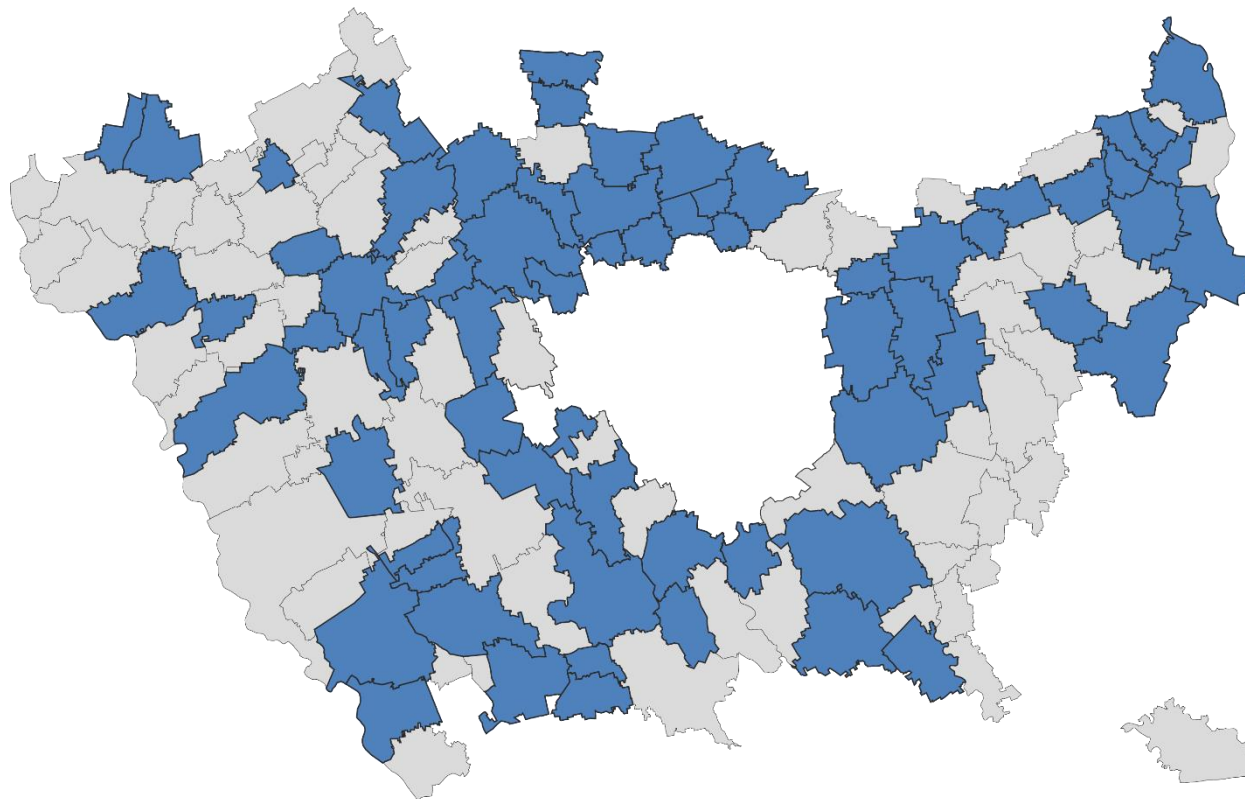

Risposte al questionario per l'identificazione del fabbisogno (dati al 10 novembre 2017)



UNIONE EUROPEA
Fondi Strutturali e di Investimento Europei



MILANO
DIGITAL
WEEK

15 - 18 marzo 2018

YESMILANO

Il Questionario – I risultati

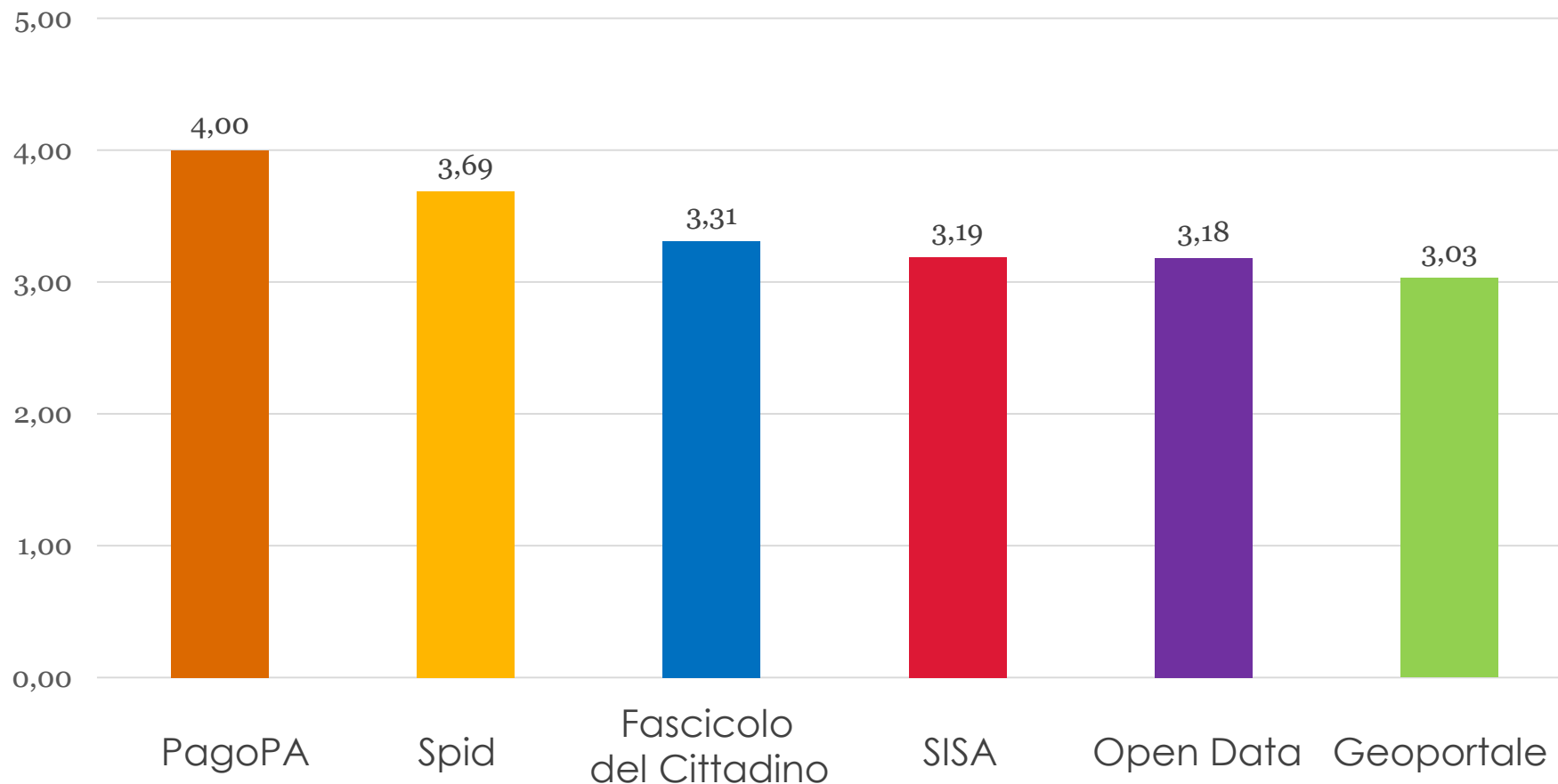

Risposte al questionario per l'identificazione del fabbisogno (dati al 10 novembre 2017)



UNIONE EUROPEA
Fondi Strutturali e di Investimento Europei



MILANO
DIGITAL
WEEK

15 - 18 marzo 2018

YESMILANO

La prima proposta: Sistema Informativo dei Servizi Socio-Assistenziali (SISA)

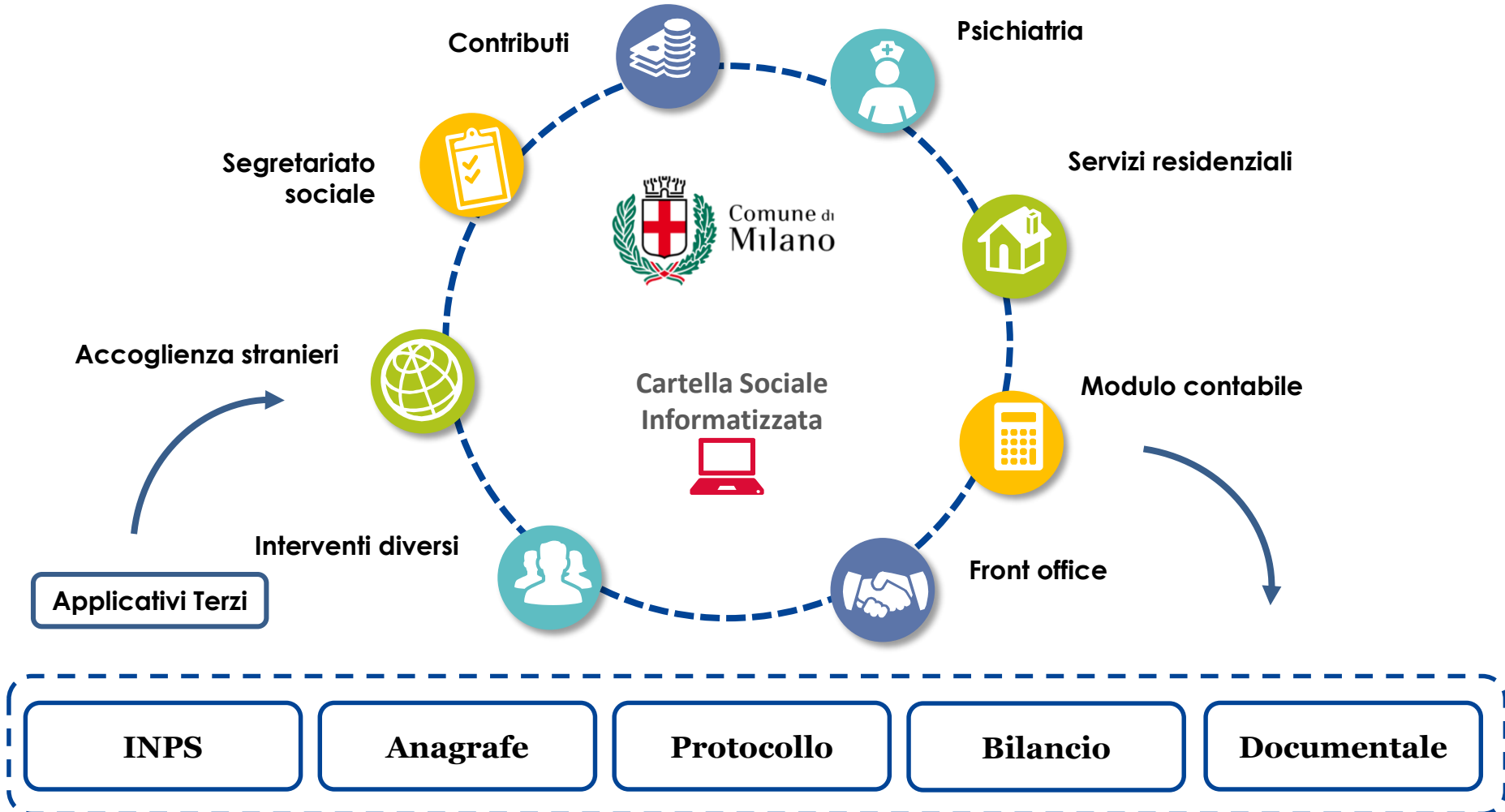



UNIONE EUROPEA
Fondi Strutturali e di Investimento Europei



MILANO
DIGITAL
WEEK

15 - 18 marzo 2018

YESMILANO

Il Progetto – La Survey 1/2

I Servizi Socio-Assistenziali

- Quali modalità di gestione delle richieste sono presenti nella vostra amministrazione in ambito socio-assistenziale? *[Tradizionale, Fogli Excel, Digitalizzata, Altro; elencare processi gestiti]*
- Qual è la spesa attuale per la gestione dei vostri sistemi per i servizi socio assistenziali? *[Indicare il dettaglio sulle annualità dal 2015 al 2018; suddiviso in spesa corrente e conto capitale]*
 - Se non si conoscono i dettagli della spesa per i singoli anno, indica nella box sotto una descrizione delle spese e degli investimenti fatti

REI e SIUSS

- Chi si occupa della raccolta delle richieste REI? *[Personale interno, Soc. esterna, Ente terzo (CAF)]*
- Relativamente al REI, indicare le modalità di gestione delle richieste presenti nella vostra amministrazione *[Tradizionale, Fogli Excel, Digitalizzata, Altro]*
 - Nel caso di gestione digitalizzata delle richieste, qual è lo strumento informatico utilizzato? *[Piattaforma dedicata (es. singolo software), suite per gestione di tutti i processi; nome e fornitore piattaforma]*
- Le modalità di accesso al casellario dell'assistenza (INPS) risultano accessibili nel Comune, attraverso: *[Sito web INPS, Trasmissione tramite sw presente nell'amministrazione (SIUSS)]*



UNIONE EUROPEA
Fondi Strutturali e di Investimento Europei



MILANO
DIGITAL
WEEK

15 - 18 marzo 2018

YESMILANO

Il Progetto – La Survey 2/2

La Cartella Sociale Informatizzata

- Siete a conoscenza delle premialità riguardo la Cartella Sociale Informatizzata, promosse da Regione Lombardia?
- Indicare brevemente quali investimenti sono stati fatti e su quali processi, per raggiungere l'obiettivo.
- Avete ricevuto esito positivo da Regione o siete in attesa di riscontro?

Interesse al Progetto

- Sareste interessati ad utilizzare una piattaforma comune per la gestione delle richieste REI gratuitamente?
- Quali sono i requisiti minimi più essenziali ed importanti a vostro avviso per l'utilizzo del nuovo servizio REI? [*Integrazione con l'Anagrafe del proprio comune, Integrazione con il Sistema Informativo del Bilancio del proprio comune, Integrazione con il portale del proprio comune, Inoltro automatico del debito informativo arricchito con i dati presenti nelle altre piattaforme comunali, Possibilità di scaricare i propri dati in ogni momento, Altro*]
- Oltre alla Cartella Sociale Informatizzata, che verrà implementata in una fase successiva del progetto, quali servizi, nell'ambito socio assistenziale, vorreste che venissero aggiunti all'offerta? [*Elencare almeno 2 richieste*]



UNIONE EUROPEA
Fondi Strutturali e di Investimento Europei



MILANO
DIGITAL
WEEK

15 - 18 marzo 2018

YESMILANO

La Survey – I risultati 1/2

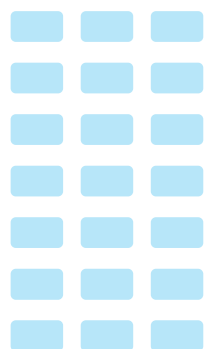

0%

**Gestione
interamente
Digitalizzata**

Nessun Comune presenta una gestione totalmente digitalizzata dei servizi Socio Assistenziali.

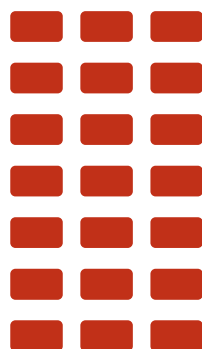

100%

**Personale
Interno**

Tutti i Comuni che hanno risposto alla survey dichiarano di gestire internamente le richieste REI.

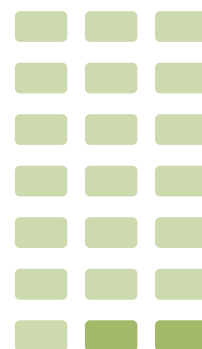

8%

**Domanda REI
Foglio di
Calcolo**

Poco meno del 10% dei Comuni gestiscono le domande REI tramite un foglio di calcolo.



92%

**Domanda REI
Cartacea**

Poco più del 90% dei Comuni gestiscono le domande REI tramite supporto cartaceo.

Risultati della survey (dati al 07 febbraio 2018)



UNIONE EUROPEA
Fondi Strutturali e di Investimento Europei



MILANO
DIGITAL
WEEK

15 - 18 marzo 2018

YESMILANO

La Survey – I risultati 2/2

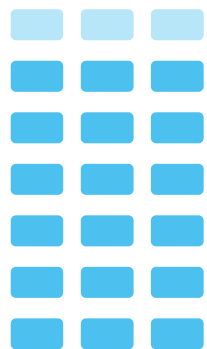

85%

Interesse al REI

Il Servizio REI si conferma un servizio di elevato interesse per il territorio.

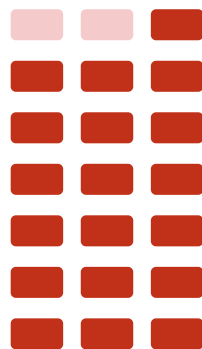

90%

Sito INPS

Quasi la totalità dei Comuni alimenta il debito informativo manualmente sul Sito INPS.



60%

Premialità RL

Poco più della metà dei Comuni che hanno risposto dichiarano di essere a conoscenza delle premialità offerte da RL.



40%

Riscontro positivo da RL

Meno della metà dei Comuni ha ricevuto esito positivo riguardo alle premialità offerte da RL.

Risultati della survey (dati al 07 febbraio 2018)



UNIONE EUROPEA
Fondi Strutturali e di Investimento Europei



MILANO
DIGITAL
WEEK

15 - 18 marzo 2018

YESMILANO

Il Progetto - Le Manifestazioni di interesse

- **Azienda Speciale Castano** - Arconate, Bernate Ticino, Buscate, Castano Primo, Cuggiono, Inveruno, Magnago, Nosate, Robecchetto C/I, Turbigo e Vanzaghella
- **Azienda Speciale Insieme Per il Sociale** - Bresso, Cinisello Balsamo, Cormano e Cusano
- **Casarile**
- **Cerro Maggiore**
- **Cologno Monzese**
- **Garbagnate Milanese**
- **Nerviano**
- **Rodano**
- **Sedriano**
- **Vernate**
- **Vimodrone**



Le manifestazioni di interesse (dati al 15 marzo 2018)



UNIONE EUROPEA
Fondi Strutturali e di Investimento Europei



**MILANO
DIGITAL
WEEK**

15 - 18 marzo 2018

YESMILANO

FASE 2 **Attività e** **Pianificazione**





UNIONE EUROPEA
Fondi Strutturali e di Investimento Europei



MILANO
DIGITAL
WEEK

15 - 18 marzo 2018

YESMILANO

Il Progetto – Le attività 1/1

Adesione al progetto e Approvvigionamento per estendere i servizi

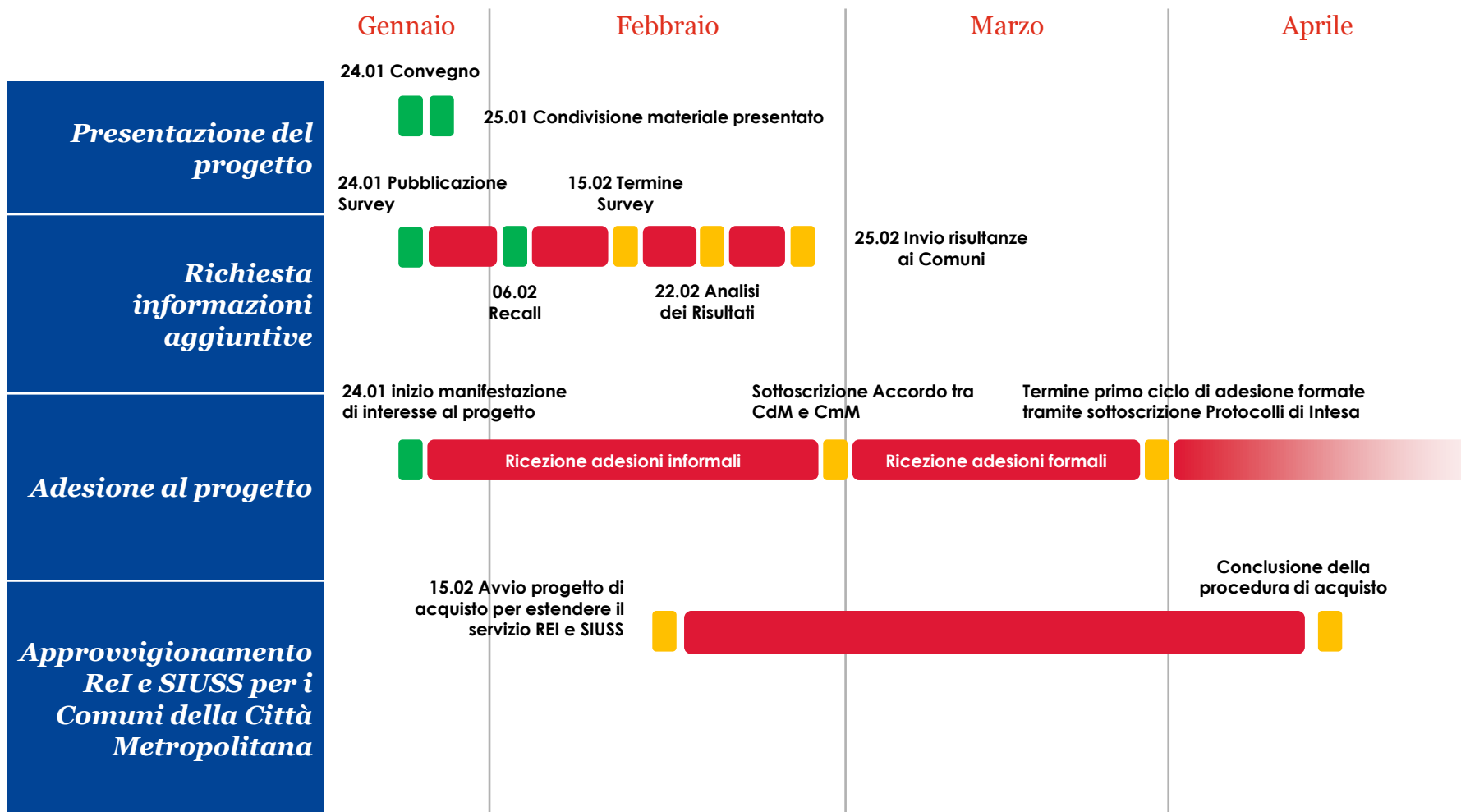



UNIONE EUROPEA
Fondi Strutturali e di Investimento Europei



MILANO
DIGITAL
WEEK

15 - 18 marzo 2018

YESMILANO

Il Progetto – Le attività 2/2

ReI e SIUSS - CSI

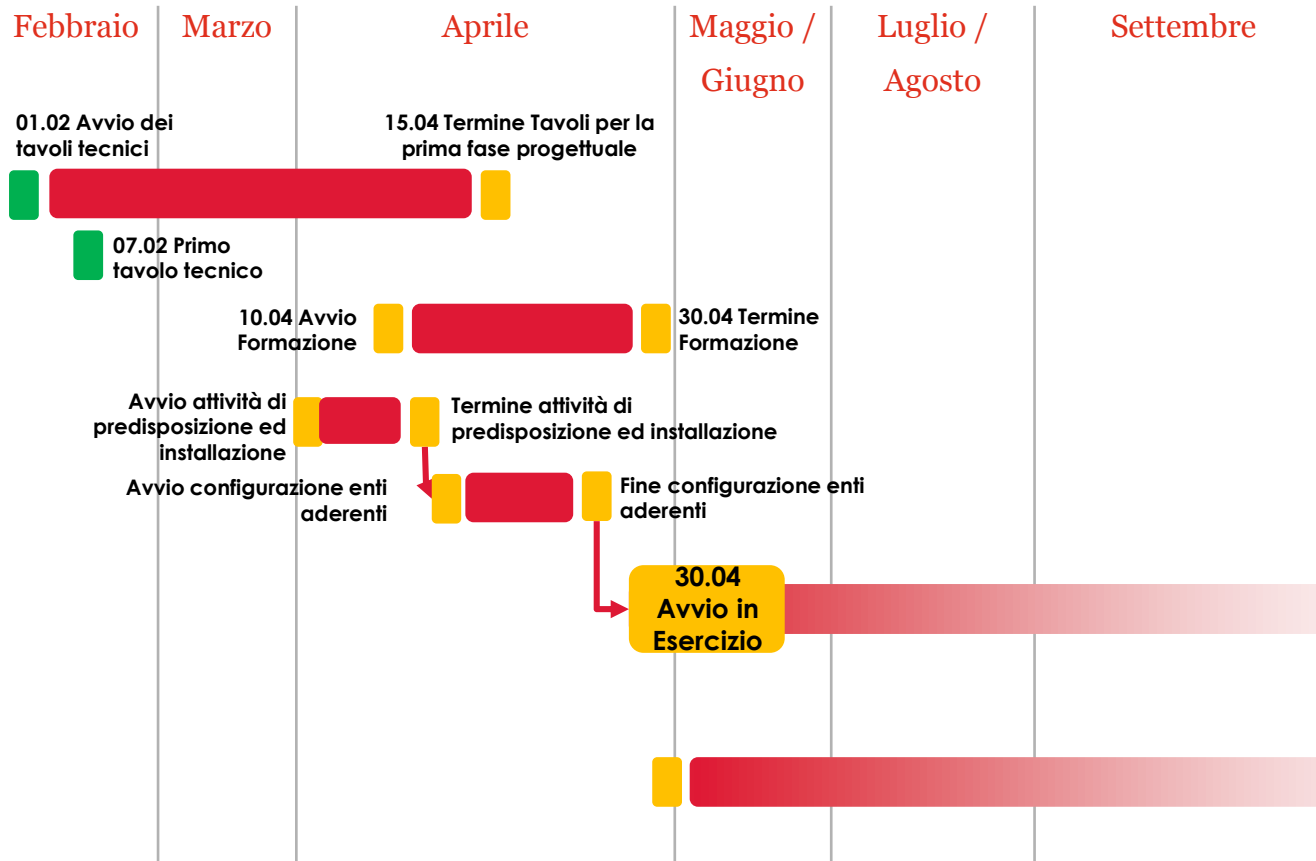

Fase 1 - ReI e SIUSS

Fase 2 - CSI



UNIONE EUROPEA
Fondi Strutturali e di Investimento Europei



MILANO
DIGITAL
WEEK

15 - 18 marzo 2018

YESMILANO

FASE 3



Si sta procedendo con la definizione della attività necessarie a garantire gli obiettivi prefissati nella Fase 1 e Fase 2.





UNIONE EUROPEA
Fondi Strutturali e di Investimento Europei



**MILANO
DIGITAL
WEEK**

15 - 18 marzo 2018



Prossimi Passi





UNIONE EUROPEA
Fondi Strutturali e di Investimento Europei



MILANO
DIGITAL
WEEK

15 - 18 marzo 2018

YESMILANO

Il Progetto – I prossimi incontri

Incontro nella zona del Magentino e Abbiatense

Data e Agenda da definire congiuntamente.

Incontro a Sesto San Giovanni

Data e Agenda da definire congiuntamente



Incontro in Città
Metropolitana

Altri incontri

Incontro a Rozzano

Data e Agenda da definire congiuntamente

Incontro a Bollate

Data e Agenda da definire congiuntamente

Siamo qui





UNIONE EUROPEA
Fondi Strutturali e di Investimento Europei



**MILANO
DIGITAL
WEEK**

15 - 18 marzo 2018

YESMILANO

GRAZIE MILLE!

**Per ulteriori informazioni:
agendadigitale.ponmetro@comune.milano.it**

