

Area infrastrutture

Settore strade e infrastrutture
per la mobilità sostenibileCentralino 02 7740 1
www.cittametropolitana.mi.itCittà
metropolitana
di Milano

Fascicolo 11.15\2024\1

Pagina

Regione Lombardia
Direzione Generale Trasporti e Mobilità
Servizio Opere di Viabilità
Palazzo Lombardia - Piazza Città di Lombardia 1
20124 Milano
infrastrutture_e_mobilita@pec.regione.lombardia.it

Prefettura di Milano
Corso Monforte 31 - 20122 Milano
protocollo.prefmi@pec.interno.it

Polizia Stradale Comando Sezione
Via Jacopino da Tradate 1 - 20155 Milano
dipps202.0100@pecps.poliziadistato.it

Comando Provinciale del Carabinieri
Via della Moscova 19 - 20121 Milano
tmi23858@pec.carabinieri.it

Agenzia del Trasporto Pubblico Locale
del Bacino della Città Metropolitana
di Milano Monza e Brianza Lodi e Pavia
protocollo@pec.agenziatpl.it

AREU Centrale Operativa 118
protocollo@pec.areu.lombardia.it

Comando Provinciale VV.FF.
com.milano@cert.vigilfuoco.it

Città Metropolitana di Milano
Servizio concessioni e valorizzazione
demanio stradale

Impresa CMC S.p.A.
centromeridionale@pec.it

Comune di Cusago
protocollo.cusago.pec@legalmail.it

Comune di Gaggiano
comune.gaggiano@pec.regione.lombardia.it

Comune di Trezzano sul Naviglio
comune.trezzanosulnaviglio@legalmail.it

P.I. Fasulo Daniele
daniele.fasulo@pec.eppi.it
Al C.C. Elio Bandera

Si trasmette Ordinanza per la chiusura al transito veicolare in entrambi i sensi di marcia della S.P. 162 "Gaggiano-S.Pietro all'Olmo".
Distinti saluti.

Il Direttore del settore
strade e infrastrutture per
la mobilità sostenibile
Ing. Gabriele Olivari

CITTA' METROPOLITANA DI MILANO
FASCICOLO 11.15\2024\1

IL DIRETTORE DEL SETTORE STRADE E INFRASTRUTTURE PER LA MOBILITA' SOSTENIBILE

Premesso, che:

- l'impresa C.M.C S.p.A. si è aggiudicata l'appalto per i "lavori di manutenzione ordinaria delle strade e dei centri operativi di competenza della Città Metropolitana di Milano" - C.U.P. I16G17000210003 - C.I.G.7726091BFA;
- per consentire la sistemazione dei cedimenti della banchina stradale al Km 2+800 lato sx e al Km 4+000 circa lato dx, nel Comune di Cusago, si renderà necessario provvedere alla chiusura al transito veicolare in entrambi i sensi di marcia della S.P. 162 "Gaggiano-S.Pietro all'Olmo", a causa del ridotto calibro stradale che non consentirebbero di eseguire le lavorazioni in presenza di traffico.
- a causa delle avverse condizioni meteo previste, che non consentirebbero le lavorazioni in sicurezza previste nella precedente Ordinanza prot. n° 161222 del 30/09/2024, con chiusura della S.P. 162 "Gaggiano-S.Pietro all'Olmo" dal giorno 02/10/2024 al giorno 05/10/2024, si rende necessario provvedere ad emanare la seguente nuova Ordinanza.
- i lavori di cui sopra verranno eseguiti utilizzando tutti gli accorgimenti necessari al fine di svolgere il lavoro nella massima sicurezza, sia per gli operatori stessi che per gli utenti della strada.
- Considerato il combinato disposto degli artt. 5 comma 3 e 6 comma 4 lettera a) del D.L. vo 30/04/92 n° 285,
- ai fini del regolare svolgimento delle lavorazioni descritte, per motivi di sicurezza e di pubblica incolumità, si rende necessaria la chiusura temporanea della circolazione su detta strada.

Considerato che per poter eseguire la richiesta chiusura occorre installare adeguata segnaletica di cantiere e predisporre idoneo percorso alternativo;

Richiamato il combinato disposto degli artt. 5 comma 3 e 6 comma 4 lettera a) del D.L. vo 30/04/92 n° 285,

ORDINA

L' annullamento e la sostituzione della precedente Ordinanza prot. n° 161222 del 30/09/2024.

1. La posa di segnaletica di cantiere con la chiusura al transito veicolare in entrambi i sensi di marcia della S.P. 162 "Gaggiano-S.Pietro all'Olmo". dal Km 0+525 al Km 4+270 circa, dal giorno 07/10/2024 al 11/10/2024 dalle ore 06,30 alle ore 18,00 con transito consentito solo ai residenti, ed a tutti i mezzi che devono procedere al carico e scarico di materiale presso le abitazioni o le attività che sono presenti in loco, nei Comuni di Gaggiano Cusago e Trezzano sul Naviglio.
2. Vista l'urgenza, l'ordinanza diventerà immediatamente efficace e verrà pubblicata all'albo pretorio on line della Città Metropolitana di Milano a norma della legge 18 giugno 2009 n. 69, artt. 32, in ossequio ai principi di pubblicità e trasparenza dell'attività amministrativa di cui all'art. 1 della L. 241/1990 e ss.mm.ii
3. Si demanda alla ditta aggiudicataria C.M.C.. S.p.A. con sede in Strada consortile snc presso consorzio U.N.I.C.A. - Carinaro (CE), ogni responsabilità per l'installazione, la manutenzione, la sorveglianza anche notturna e la successiva rimozione di tutta la segnaletica stradale (orizzontale, verticale e complementare), che sarà conforme ai dettati del D.L.vo 30.04.92. n. 285 - Codice della Strada e relativo Regolamento di Esecuzione, al Decreto del Ministero delle Infrastrutture e dei Trasporti del 10/07/2002 ed al Decreto del Ministero del Lavoro e delle Politiche Sociali del 22/01/2019.

Il traffico sarà deviato lungo strade comunali locali e Provinciali, tale itinerario dovrà essere opportunamente segnalato con adeguata ed idonea segnaletica stradale a cura del richiedente.

La segnaletica
della Strada e

Ordinanza n. **FF275022Y**

Città Metropolitana di Milano - **Protocollo 162855 del 02/10/2024**

or
ecuzione, al Decreto del Ministero delle Infrastrutture
e dei Trasporti del 10/07/2002 ed al Decreto del Ministero del Lavoro e delle Politiche Sociali
del 22/01/2019.

- E' fatto obbligo a chiunque di osservare la presente Ordinanza che sarà resa nota all'utenza mediante l'apposizione dei previsti cartelli di segnaletica stradale di cantiere.

Avverso il presente provvedimento, è ammesso il ricorso al Tribunale Amministrativo Regionale entro 60 gg. dalla pubblicazione. In alternativa, è ammesso ricorso straordinario al Presidente della Repubblica entro 120 gg. dalla pubblicazione.

Il Direttore del settore
strade e infrastrutture per
la mobilità sostenibile
Ing. Gabriele Olivari

enza titolo

crizione per la tua mappa.

Ordinanza n. FF275022Y

Città Metropolitana di Milano - Protocollo 162855 del 02/10/2024

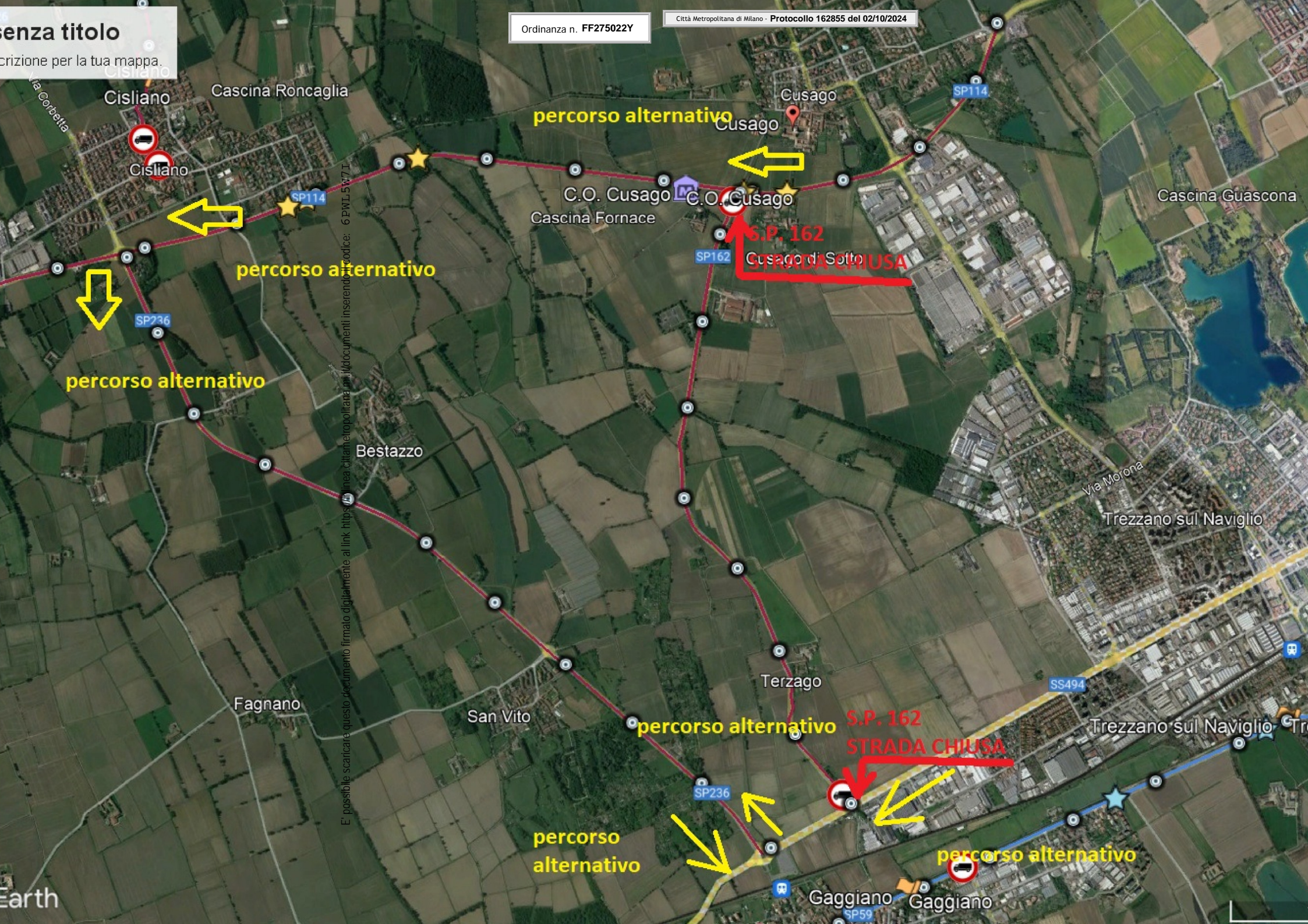

percorso alternativo

percorso alternativo

percorso alternativo

percorso alternativo

percorso alternativo

percorso alternativo

S.P. 162
STRADA CHIUSA

S.P. 162
STRADA CHIUSA